

L'électrode Champignon

En effluvation

- S'utilise sur la peau grasse pour assécher la peau, ou
- Sur tous les types de peaux pour faire pénétrer l'ampoule (suivre le schéma de l'électrode rouleau au néon).

En étincelage direct

- S'utilise après l'extraction des comédons pour aseptiser les folliculites.
- On positionne l'électrode sur les zones d'extraction des comédons (front, nez, menton) en restant à quelques millimètres de la peau.

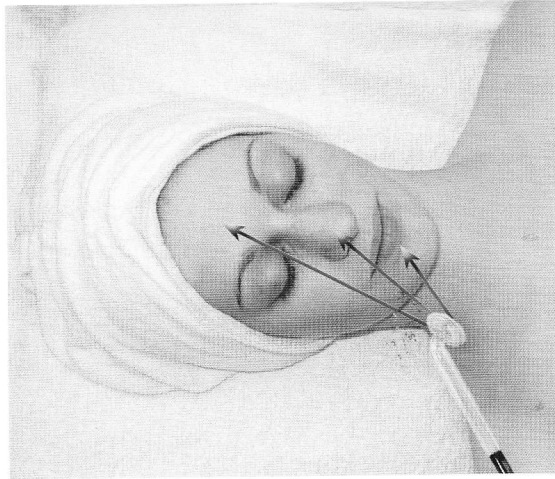

L'électrode gutturale ou arc de cercle

En effluvation

- S'utilise sur le cou ou le buste pour son action tonifiante, stimulante.
- On positionne l'électrode à la base de cou en partant d'un côté (1), on descend le long du cou et on repositionne l'électrode au milieu (2), on redescend, et on termine la même manœuvre sur le dernier côté du cou (3).

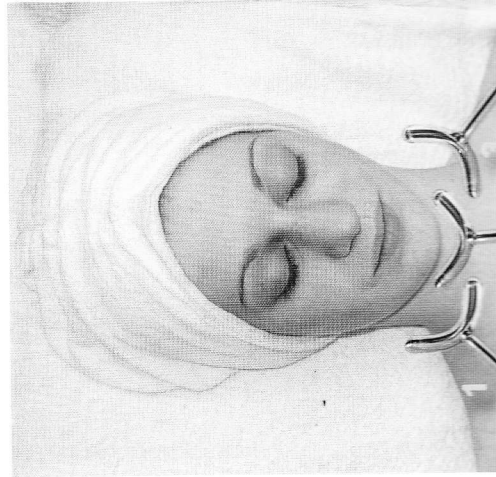

L'électrode condensatrice ou saturatrice

En étincelage indirect:

- S'utilise sur les peaux sèches, ridées et atones pour son action stimulante, tonifiante.
- Le modèle tient l'électrode dans une main pendant que l'esthéticienne fait des manœuvres actives, créant ainsi des étincelles entre ses doigts et la peau du modèle.
- Les manœuvres actives telles que les pianotements, les battages, les petits et grands pincements et les éventails sont réalisées avec de la crème de modelage.
- Peut s'utiliser à sec, avant le modelage en pratiquant des pincements Jacquet - Leroy.
- Peut s'utiliser après l'ampoule pour favoriser sa pénétration.

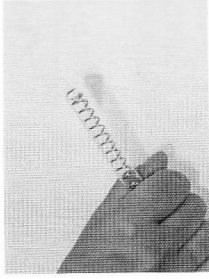

L'électrode pointue ou punctiforme

En étincelage direct :

- Sur les folliculites comme antiseptique.
- Après le modelage.

