

Nom :

Prénom :

Date :

Classe :

Séquence	Les produits à permanente
Séance	Les méthodes d'humectation
Objectif de la séance :	Être capable d'énoncer les différentes techniques d'humectation et le principe de chacune d'elles.

Pour réaliser une permanente, deux produits sont indispensables :

- _____
- _____

Rappel

**Les différentes
forces de produits
réducteurs.**

La force du produit réducteur est choisie en fonction de l'état et la nature des cheveux.

Il existe des produits plus moins frisants qui se décomposent en sous-unités :

- F, N ou 0 : Cheveux naturels résistants,
- N, F ou 1 : Cheveux naturels
- Cou 2: Cheveux colorés
- S ou 3 : Cheveux décolorés.

L'identifiant (numéro ou lettre varie en fonction des marques, lisez ce qu'il y a d'écrit sur le flacon pour ne pas vous tromper).



1. Les méthodes d'humectation

De façon générale, les permanentes sont roulées en indirecte lorsque la chevelure mesure moins de 15 cm et en direct lorsque les cheveux font plus de 15 cm.

Cette règle est valable à condition que les cheveux soient de textures identiques de la racine à la pointe.



Cas particulier qui modifie cette règle de base :

- Le produit : certains produits réducteurs ne s'appliquent qu'en méthode indirecte (lire la notice)
- Lorsque les cheveux ont des degrés de sensibilités différentes sur une longueur inférieure à 15 cm.

Exemples :

Cas n°1
Chevelure coloré

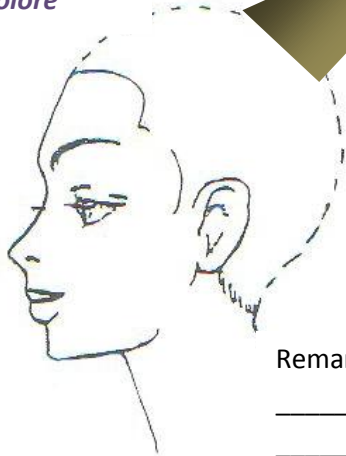

Bilan technique :

Repousse: _____ cm, Couleur _____

Longueurs : _____ cm, Couleur _____

Méthode d'enroulage choisie : _____

Réducteur adapté :

Repousse, force n° _____

Longueurs, force n° _____

Méthode d'humectation : _____

Humectation au n° _____

Saturation au n° _____

Remarque : _____

Cas n°2 :
Chevelure vierge

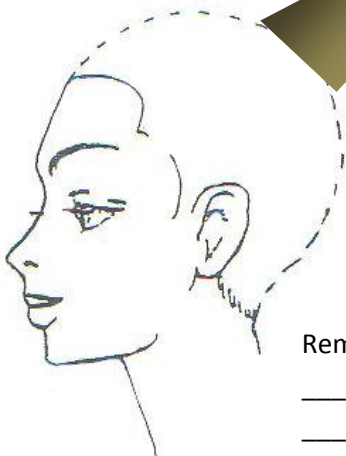

Bilan technique :

Repousse: _____ cm, Couleur _____

Longueurs : _____ cm, Couleur _____

Méthode d'enroulage choisie : _____

Réducteur adapté :

Repousse, force n° _____

Longueurs, force n° _____

Méthode d'humectation : _____

Humectation au n° _____

Saturation au n° _____

Remarque : _____

Cas n°3 :
Chevelure décolorée



Bilan technique :

Repousse: _____ cm, Couleur _____

Longueurs : _____ cm, Couleur _____

Méthode d'enroulage choisie : _____

Réducteur adapté :

Repousse, force n° _____

Longueurs, force n° _____

Méthode d'humectation : _____

Humectation au n° _____

Saturation au n° _____

Remarque : _____

Il arrive que les cheveux aient plusieurs sensibilités de façon hétérogène.
Afin d'uniformiser le degré de sensibilité, on appliquera un protecteur technique.



Application sur les zones sensibilisées.

Cas n°4
Chevelure méchée
partiellement

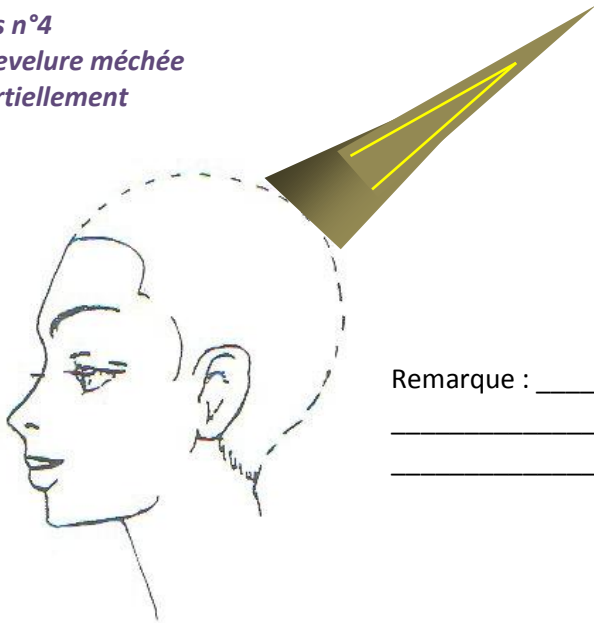

Bilan technique :

Repousse: _____ cm, Couleur _____
Longueurs : _____ cm, Couleur _____

Méthode d'enroulage choisie : _____

Réducteur adapté :

Repousse, force n° _____
Longueurs, force n° _____

Méthode d'humectation : _____

Humectation au n° _____
Saturation au n° _____

Remarque : _____

Cas n°5
Chevelure décolorée et colorée

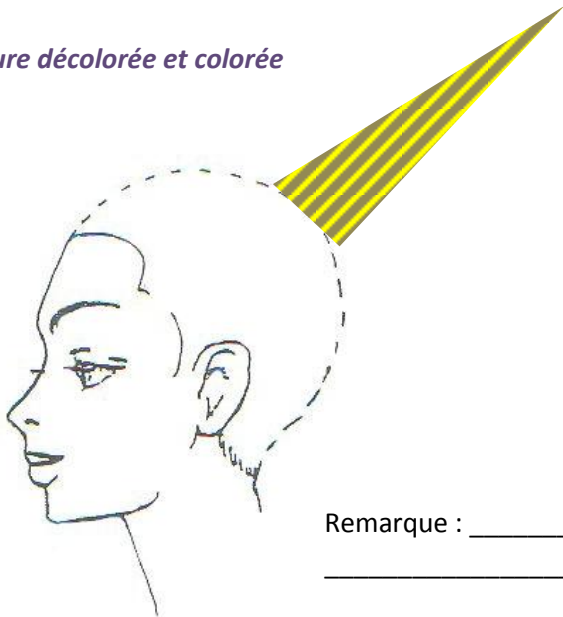

Bilan technique :

Repousse: _____ cm, Couleur _____
Longueurs : _____ cm, Couleur _____

Méthode d'enroulage choisie : _____

Réducteur adapté :

Repousse, force n° _____
Longueurs, force n° _____

Méthode d'humectation : _____

Humectation au n° _____
Saturation au n° _____

Remarque : _____

- Il existe différentes formulations de produit réducteur :
 - Les solutions
 - Les crèmes
 - Les gels.

Exemples:



Cas n°6
Chevelure couleur naturelle

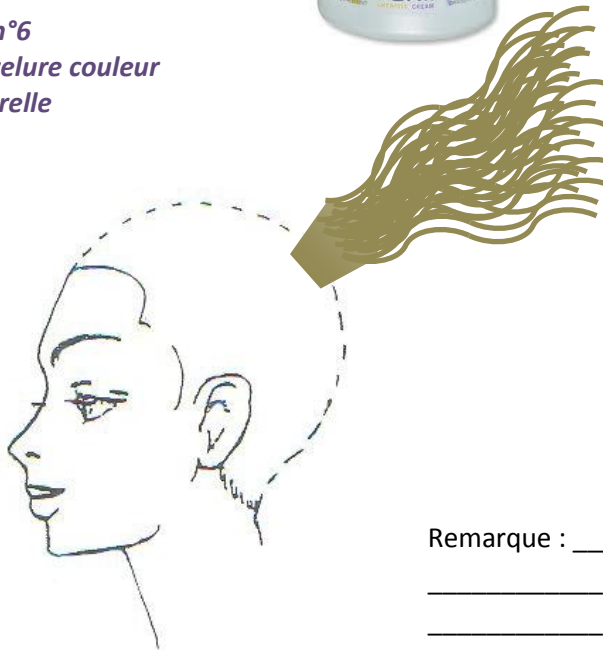

Bilan technique :

Repousse: _____ Cm, Couleur _____ Texture _____
 Longueurs : _____ Cm, Couleur _____ Texture _____
 Autre : _____

Méthode d'enroulage choisie : _____

Réducteur adapté :

Repousse, force n° _____
 Longueurs, force n° _____

Méthode d'humectation : _____

Humectation au n° _____
 Saturation au n° _____

Remarque : _____

- Il existe également la méthode des papiers isoleurs. Ils sont légèrement plastifiés ce qui empêche la pénétration du produit réducteur lors de la saturation. Cette méthode permet de friser uniquement les zones non protégées par le papier. (Certains coiffeurs utilisent des feuilles de cellophane prédécoupées).

Cas n°7
Chevelure colorée et frisée artificiellement

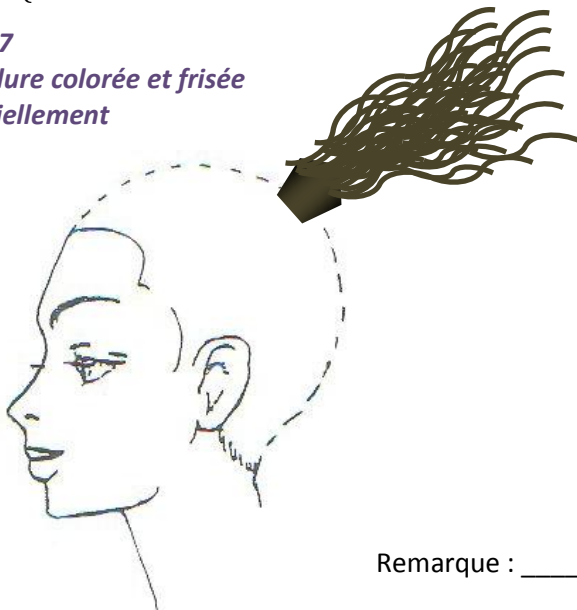

Bilan technique :

Repousse: _____ Cm, Couleur _____ Texture _____
 Longueurs : _____ Cm, Couleur _____ Texture _____
 Autre : _____

Méthode d'enroulage choisie : _____

Réducteur adapté :

Repousse, force n° _____
 Longueurs, force n° _____

Méthode d'humectation : _____

Humectation au n° _____
 Saturation au n° _____

Remarque : _____

