

FICHE COMMERCIALE

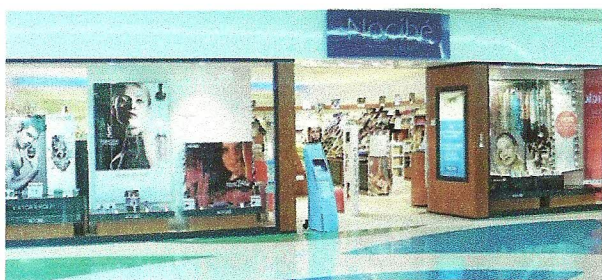

Identification de la société

| | |
|----------------------------------|---|
| Identification du point de vente | Enseigne Nocibé |
| Secteur d'activité | Distribution de parfums et cosmétiques, instituts de beauté |
| Siège social | 2 rue TICLENI 59493 Villeneuve – D'Ascq |
| Date de création de la société | 1984 |
| Site internet | www.nocibé.fr |

Identification du point de vente

| | |
|------------------------------------|--|
| Numéro de siret | 388 872 566 00111 |
| Forme juridique et commerciale | Société anonyme |
| Date d'ouverture du point de vente | 19 Avril 1999 |
| Adresse du point de vente | 8-10 rue d'en Haut 80440 Glisy |
| Téléphone | 03 22 38 05 05 |
| Lieu d'implantation | Galerie marchande d'un centre commercial |
| Horaires d'ouverture | Lu-Je : 9h30 – 20h00 Ve : 9h30 – 21h00 Sa : 9h30 – 20h00 |
| Dimension du point de vente | 208 m ² + 9.10 m ² |
| Nom du responsable | Benjamin Leriche |
| Organigramme de l'entreprise | |
| Effectif du point de vente | 6 |